

Herzlich willkommen in unserer Praxis

Wünschen Sie sich gut und sicher kauen zu können?

Auf den folgenden Seiten wollen wir einen Einblick in unsere Praxis geben und Sie über unsere Tätigkeitsschwerpunkte Implantologie, Parodontologie, Ästhetische Zahnheilkunde, zahnärztliche Chirurgie und Endodontologie (Wurzelbehandlung) informieren.

Die Prophylaxe (Vermeidung und Vorbeugung von Zahnschäden) sowie die Funktionsdiagnostik (Falscher Biss) sind uns ebenfalls ein besonderes Anliegen.

Bei uns erhalten Sie hochqualifizierte und spezialisierte Beratung, sowie qualitativ sehr hochwertige Zahnheilkunde »Made in Germany«, ausreichende »Kassenzahnmedizin« bekommen Sie woanders.

Als stark fortbildungsorientierte Praxis arbeiten wir stets nach dem neuesten Stand der Wissenschaft.

Ein gesunder Mund, ein strahlendes Lächeln – das ist unser täglicher Anspruch.





Unsere Praxis

Ein optimaler Behandlungserfolg ist unser Ziel.

Neben unseren Spezialgebieten Implantologie, Ästhetische Zahnheilkunde, Prophylaxe und Endodontie bieten wir in unserer Praxis auch Parodontologie, Oralchirurgie, Kinderzahnheilkunde und Funktionstherapie an.

Wir arbeiten mit dem Ziel, ästhetisch ansprechenden und funktionell perfekten Zahnersatz und komplette Schmerzfreiheit zu erreichen.

Wir behandeln den gesamten Menschen, arbeiten aber nicht »ganzheitlich«.

Wir nehmen uns Zeit für Sie, wenn Sie Zeit für uns haben!

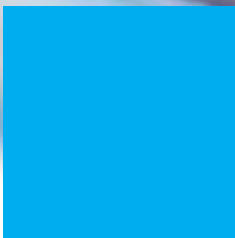
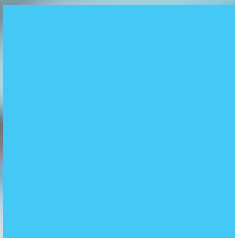
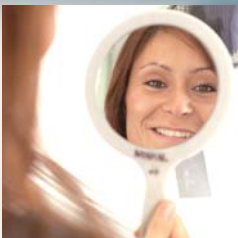

Endodontologie

Wenn sich durch Karies eine Infektion des Zahnmarks des Zahnes bildet oder wenn dieser Bereich durch Verletzung beschädigt wird, ist eine Wurzelbehandlung oft der einzige Weg, um den Zahn zu retten. Bei einer Wurzelbehandlung bzw. endodontischen Behandlung, entfernen wir das geschädigte oder infizierte Zahnmark und ersetzen es mit einer Spezialfüllung, die zur Aufrechterhaltung der verbleibenden Zahnstruktur beiträgt. Unser Ziel liegt in der Erhaltung des Zahnes sowie dem dauerhaften Schutz des Körpers vor Beschwerden, die durch ein erkranktes Gebiss entstehen können.

Die Voraussetzung hierfür ist die präzise und vollständige Kanalaufbereitung und die anschließende komplette Wurzelfüllung.

Ästhetische Zahnheilkunde

Verfärbte oder dunkle, vergilbte Zähne passen nicht zum heutigen Schönheitsideal. Je nach Ursache gibt es verschiedene Methoden, um Zähne dauerhaft aufzuhellen.

Wenn beschädigte, zu kurze oder leicht schief stehende Zähne das Problem sind, kann diesem Makel mit Veneers abgeholfen werden. Veneers sind hauchdünne Verblendschalen aus Keramik, die auf die Oberfläche der natürlichen Zähne geklebt werden.

Wir arbeiten ausschließlich mit biologischem Zahnersatz aus Vollkeramik.

Sprechen Sie uns an, wir informieren Sie gerne über für Sie geeignete Möglichkeiten!

Service

Teilzahlung: Durch die Zusammenarbeit mit unserer Abrechnungsgesellschaft (DZR Neuss) sind wir in der Lage Ihnen attraktive Ratenzahlungen anzubieten.

Implantologie

Hinter dem Begriff Implantologie verbirgt sich eine seit Jahrzehnten bewährte Methode verlorene Teile des Gebisses wieder aufzubauen. Denn hier wird jeder Zahn nach dem Vorbild der Natur so erneuert, dass kein Unterschied zu natürlichen Zähnen mehr erkennbar ist. Weder im Aussehen noch in der Funktion.

Feste und langlebige Basis für den neuen Zahn ist das eigentliche Implantat, eine kleine Schraube aus körperverträglichem Titan, die mechanisch höchst belastbar ist. Diese künstliche Zahnwurzel wird bei lokaler Betäubung in den Kiefer eingepflanzt und verwächst dort in kurzer Zeit fest mit dem Kieferknochen. Auf der so geschaffenen neuen Wurzel können dann nach Wunsch bzw. den individuellen Gegebenheiten Kronen, Brücken oder Prothesen befestigt werden.

Mit einer »Implantat-Lösung« gibt es keinerlei Einschränkungen beim normalen Gebrauch der »Kauwerkzeuge«, denn sie ist kein Fremdkörper sondern ein einziger, komplett funktionstüchtiger Zahnersatz.

Prophylaxe

Mit unseren speziell ausgebildeten Prophylaxespezialistinnen können wir sowohl die Individualprophylaxe bei Kindern und Jugendlichen, als auch bei Erwachsenen, sowie Professionelle Zahnreinigungen durchführen.

Die effektivste vorbeugende Behandlung ist die professionelle Zahnreinigung. Hierbei werden mit speziellen Instrumenten alle harten und weichen Zahnbeläge auf allen sichtbaren und erreichbaren Zahnflächen entfernt. Diese gründliche Entfernung von Plaque und Zahnstein von den Zahnflächen verringert die Belastung der Zähne durch die Plaquebakterien, verringert das Kariesrisiko und Zahnfleischentzündungen und erleichtert die häusliche Mundhygiene.



Dr. Dirk Kirch

Schwerpunkte:

Implantologie | Ästhetische Zahnheilkunde | Parodontologie

- > Studium in Bonn
Zahnmedizin und Medizin bis zum Physikum.
- > Assistententätigkeit in Köln.
- > Zahnärztlich tätig in Emmerich,
am BW-Zentralkrankenhaus
Bad Zwischenahn und in Olpe.
- > Seit 2000 in eigener Praxis tätig.
- > Seit 2002 zertifiziert für Implantologie
von der Deutschen Gesellschaft für
Implantologie.



Britta Kirch

Schwerpunkte:

Endodontie | Funktionsdiagnostik (Falscher Biss) | Parodontologie

- > Studium der Zahnmedizin in Bonn.
- > Assistentenzeit in Leer (Ostfriesland)
- > Zahnärztlich tätig in Emden, Oldenburg,
Siegen und Olpe.
- > Seit Januar 2003 in eigener Praxis tätig.

Mitgliedschaften

- > Deutsche Gesellschaft für Zahn-, Mund- und Kieferheilkunde (DGZMK)
- > Deutsche Gesellschaft für Implantologie (DGI) und Landesverband Nordrhein der DGI
- > Bundesverband der niedergelassenen implantologisch tätigen Zahnärzte (BDIZ)
- > Deutsche Gesellschaft für Parodontologie (DGP)
- > Deutsche Gesellschaft für Ästhetische Zahnheilkunde e.V. (DGÄZ)
- > Deutsche Gesellschaft für Endodontologie (DGEndo)
- > Affiliate Members der American Dental Association (ADA)
- > International Team for Implantology (ITI)
- > International Association for Dental Research (IADR)
- > Tumorstiftung der Deutschen Zahnärzteschaft

Warum ein Spezialist?

Auch in der Zahnmedizin gilt die Erkenntnis, dass sich medizinisches Wissen alle 5 Jahre verdoppelt! Aufgrund der rasanten Entwicklung besteht für uns immer die Herausforderung, Ihnen auf allen Gebieten höchstmögliche Qualität anzubieten.

Durch unsere kontinuierlichen Fortbildungen sind wir in der Lage optimale Ergebnisse zu erzielen, welche sowohl den aktuellen wissenschaftlichen Erkenntnissen entsprechen als auch auf fundierten Langzeiterfahrungen basieren.

Die Spezialisierungen auf verschiedene Fachbereiche haben sich ja auch bei den Ärzten seit Jahren bewährt. In der Zahnheilkunde sind die neuen Fachgebiete neben der Implantologie und Parodontologie, die Endodontologie (Wurzelbehandlung) und die Funktionsdiagnostik (Falscher Biss).

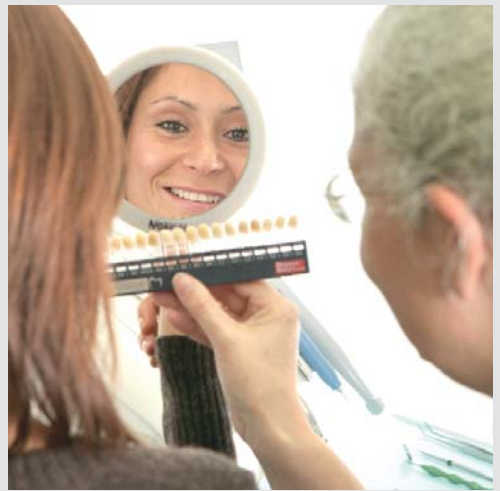

Gemeinsames Vorgehen im Team

Um Ihnen das gesamte Spektrum zeitgemäßer Behandlungsmethoden anbieten zu können, ist die Zusammenarbeit des gesamten Teams notwendig. Alle Mitarbeiter unserer Praxis sind durch kontinuierliche Fortbildungen auf Ihre Tätigkeiten spezialisiert. Durch die Zusammenarbeit können sehr gute Ergebnisse mit hervorragender Langzeitprognose erzielt werden.

Die enge Zusammenarbeit mit nach den gleichen hohen Qualitätsmerkmalen arbeitenden **Deutschen Zahntechnischen Meisterlaboren**, sichert Ihnen die Anfertigung von hochwertigen, biokompatiblen Kronen, Brücken und Prothesen.

Entscheidend für Ihre Gesundheit und die Ihrer Zähne sind allerdings extrem kompetente Mitarbeiter der **Prophylaxeabteilung**. Diese Spezialistinnen verhindern das Entstehen der Volkskrankheiten Karies und Parodontitis und sichern nach durchgeführter Therapie durch die nötige Unterstützung den Erhalt Ihrer Zähne. Die Diagnose Parodontitis verliert dadurch, wenn sie früh genug gestellt wird, einen großen Teil ihres Schreckens und es gibt keinen Grund zur Resignation mehr.



Dr. Kirch & Kollegen | Zahnärzte



Körnerstraße 49a
51643 Gummersbach

Tel. 0 22 61 / 2 49 01 | Fax 2 86 72
dockkirch@web.de | www.dr-kirch.de

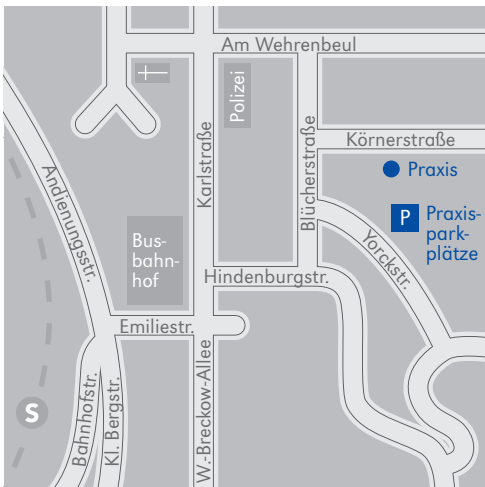

In den umliegenden Straßen ist zeitlich unbegrenzt kostenloses Parken möglich. Die Praxis hat zusätzlich vier Parkplätze in der Yorckstraße.

Parken Sie bitte nicht auf dem Parkplatz der Deutschen Bank gegenüber der Praxis.